

13553 경기도 성남시 분당구 분당수서로 501  
안내전화 1644-1333



### 버스

- 한국잡월드 하차 **마을 누리 4**
- 더블트리바이힐튼호텔, 한국잡월드 하차 **성남 220, 310, 370**  
**광역 1303 마을 117**



### 지하철

- 수인분당선 수내(한국잡월드)역  
**3번** 출구에서 **800m**
- 신분당선 정자역에서 **1,2km**  
**1번** 출구 220번 버스  
한국잡월드 앞 하차



### 자가용

- 경부고속도로 판교IC에서  
수지 방향 **5분** 거리
- 용인서울고속도로  
서판교IC에서 분당 방향  
**10분** 거리

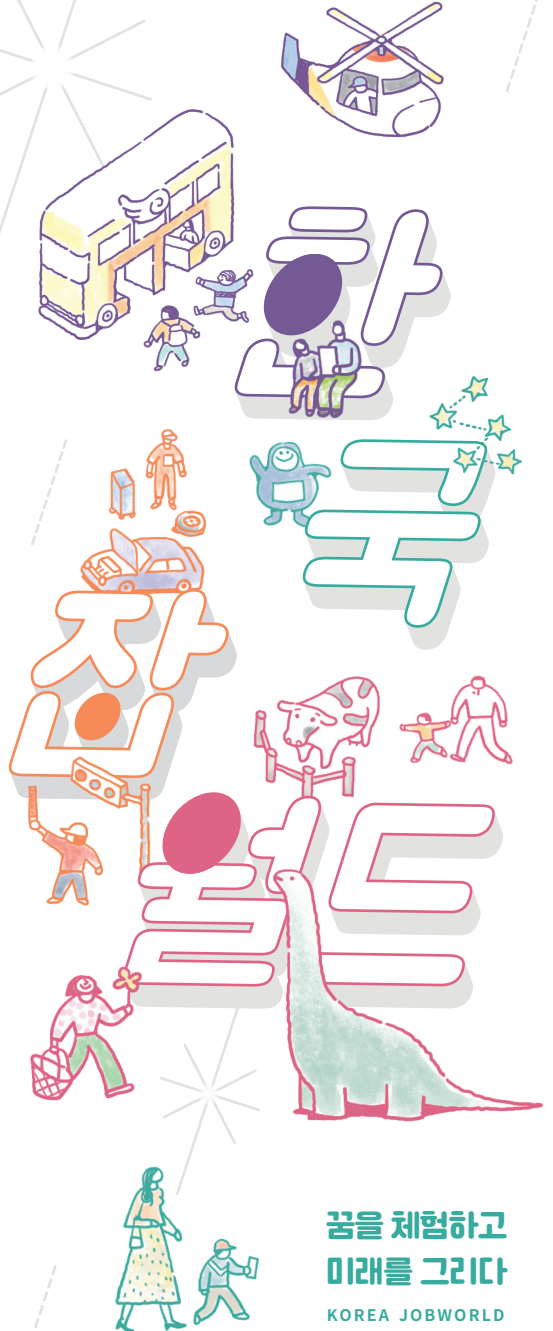
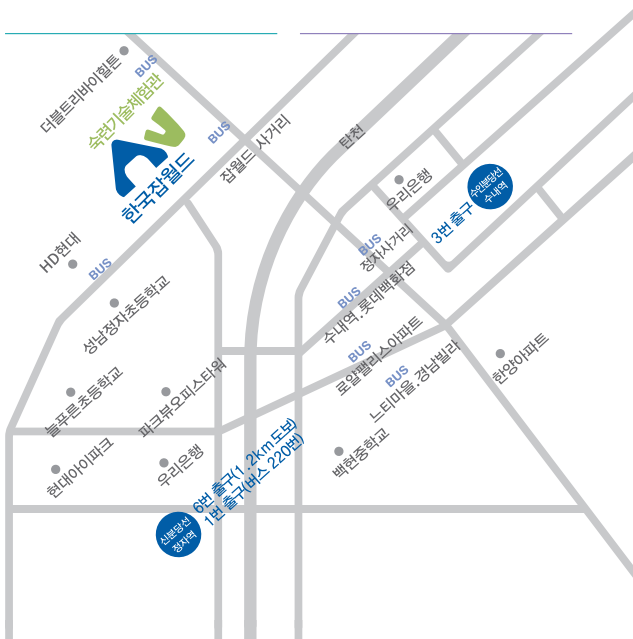

꿈을 체험하고  
미래를 그린다  
KOREA JOBWORLD

# 시설 · 이용안내

## 이용요금

	대상	이용요금(원)	비고
어린이 체험관 * 보호자 동반 필수	어린이 (48개월 ~ 초4)	18,000	종일체험요금 어린이: 33,000원 보호자: 14,000원
	보호자 (만 19세 이상 성인)	9,000	
	단체인솔자	4,000	1일 이용요금
청소년 체험관	청소년 (초5 ~ 고3)	9,000	당일 체험실을 추가 이용할 경우, 1개 체험실 추가요금은 6,000원
진로 설계관	청소년 (초4 ~ 고3)	3,000	청소년체험관 이용자 무료(어린이체험관 이용자는 일부 프로그램에 한해 무료이용 가능)
숙련기술 체험관	홍보·역사실 제한 없음	입장료 없음	사전예약 없이 자유관람
	체험실 청소년 (초5 ~ 고3)	5,000	1부 1개 체험실 선택체험
메카이브	제한없음 K.그라운드 키즈디지털메이킹 (48개월 ~ 초4)	입장료 없음	사전예약 없이 자유입장 사전예약, 현장발권

## 운영시간

- 정기휴관일 : 매주 일요일(숙련기술체험관 매주 일·월요일) / 1월 1일 / 설날·추석 연휴

진로설계관 (자유이용)		09:00 ~ 18:00(입장마감 17:20)
어린이체험관 (각 4시간)	1부	09:30 ~ 13:30
	2부	14:30 ~ 18:30
청소년체험관 (각 60분)	1부	10:00 ~ 11:00
	2부	11:20 ~ 12:20
	3부	13:20 ~ 14:20
	4부	14:40 ~ 15:40
	5부	16:00 ~ 17:00
숙련기술체험관	홍보·역사실 체험실 1부 (각 2시간) 2부	09:00 ~ 18:00 10:00 ~ 12:00 13:00 ~ 15:00
	메카이브 M.스트리트, Y.클래스 K.그라운드	09:30 ~ 18:00 메카이브 5F에서 상세정보 확인

## 주차안내

구분		이용요금(원)	비고
체험관 유료 이용고객 등	정액 요금	소형차 4,000 대형차 10,000	60분 이내 출차 시 무료
	시설 미이용 고객 차량	기본 60분 소형차 4,000 대형차 10,000 추가 60분당 소형차 3,000 대형차 6,000	
※ 일최대요금 : 소형차 20,000원 대형차 40,000원			상세정보 보기



※ 빠른 출차를 위해 사전정산기 이용 바랍니다.

## 할인안내

- 방문 시 할인 대상임을 증명할 서류(증)를 꼭 지참하시기 바랍니다. 예) 장애인복지카드, 국가유공자증, 경로우대증 등

이용료 면제	단체예약 시 인원 15명당 1인 인솔자 (어린이체험관 이용 한정)
이용료 면제	「국민기초생활보장법」상의 수급자 및 그 자녀
이용료 50%	장애인, 국가유공자(유족)증 소지자 및 그 자녀, 만 65세 이상

## 공파트너 협찬 체험실

레고 라이브러리  모빌리티 유니버스   
아름다운 인터넷 세상  한국지능정보사회진흥원

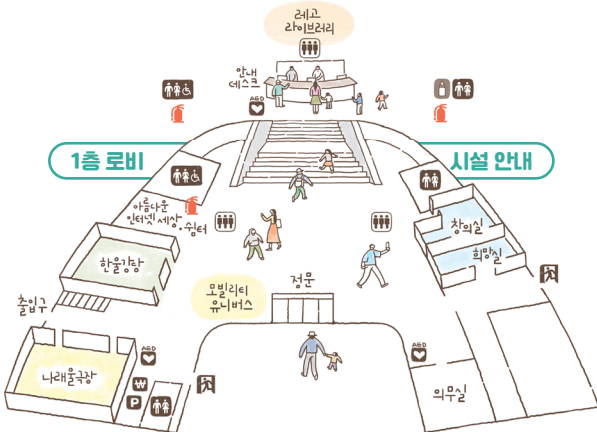

- 구성 자기검사, 상담설계 2개 존 12개 코너
- 대상 초등 4학년 ~ 고등 3학년(만 18세)
- 놀이형 검사와 진로 프로그램을 통해 자신의 적성과 흥미를 알아보고 맞춤형 진로를 탐색할 수 있습니다.

다중지능 검사(재능스펙트럼) : 소요시간 60분

어휘아나운서, 사칙연산수학자, 공간설계사, 운동트레이너, 도전마에스트로, 자연박사, 리더십컨설턴트, 셀프카운슬러

직업흥미 검사(흥미퀘스트) : 소요시간 25분

흥미동서남북, 흥미별자리, 흥미연못

### 진행순서

안내데스크 2F  
예약확인 및 발권  
조이태그 수령

자기정보등록대 2F  
조이태그 등록

놀이형 검사  
놀이형 직업심리 검사 및  
개인·단체온라인 검사

검사결과지 수령  
진로검사 해석상담

조이태그  
반납



- 구성 40개 체험실, 50여 개 직종
- 대상 48개월 ~ 초등 4학년
- 4시간 동안 자신이 원하는 체험실을 선택하여 놀이형 직업 체험을 합니다.

### 꿈파트너 협찬 체험실

디자이너센터	한국저작권위원회	키즈미디어스튜디오	HOME CHOICE
빵부장연구소	농심	화재현장	visang
스마트건설사이트	HD현대사이트솔루션	해양경찰구조대	해양경찰청 KOREA COAST GUARD
스마트해상교통관제센터	해양경찰청 KOREA COAST GUARD	Hi스토리TV	정원교육
치과의원	UD유디치과	VR게임스테이션	WReader

### 체험순서

**안내데스크 2F**  
예약확인 및 발권  
조이태그, 조이(화폐) 수령

**체험관 입구**  
그룹별 입장

**직업체험 활동**

**조이태그 반납**

### 부대시설

**조이숍(쇼핑)**  
은행출장소(조이저축)

어린이체험관  
입구에 위치

조이숍 운영시간  
(1부) 10:30 ~ 13:30  
(2부) 15:30 ~ 18:30

은행출장소 운영시간  
(1부) 12:30 ~ 13:30  
(2부) 17:30 ~ 18:30



체험실 별  
운영시간표

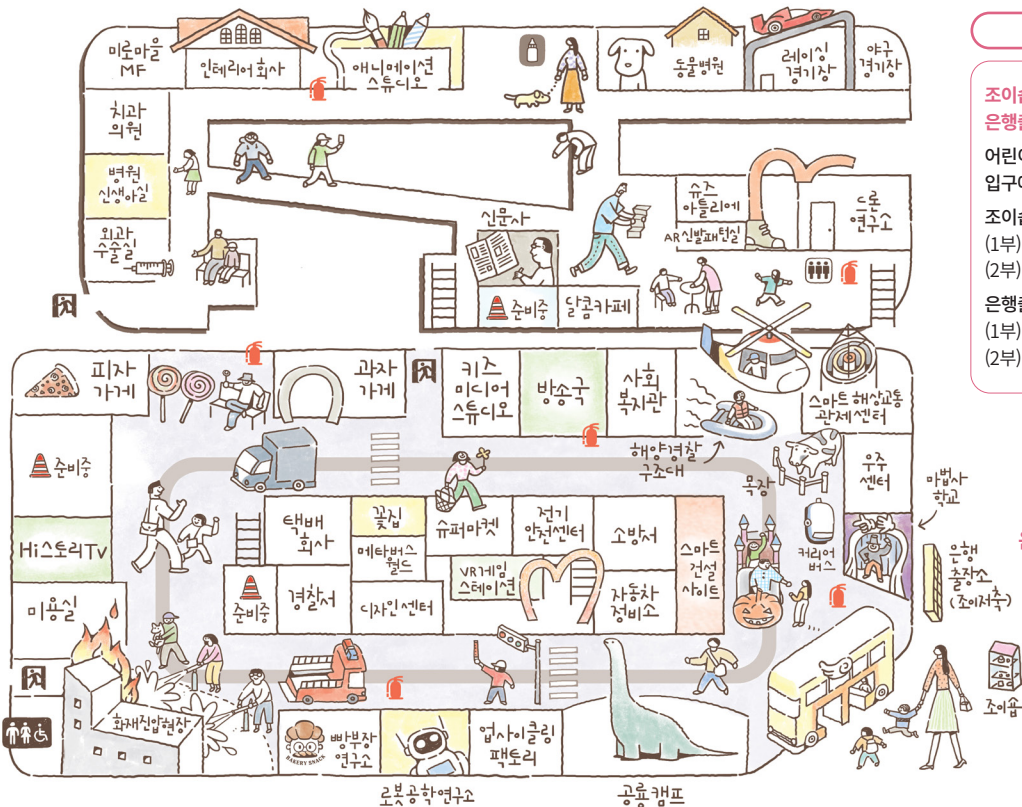

- 구성 43개 체험실, 70여 개 직종
- 대상 초등 5학년 ~ 고등 3학년(만 18세)
- 실제 현장과 유사하게 조성된 체험실에서 역할연기 방식으로 직업 체험을 하는 공간입니다.

### 꿈파트너 협찬 체험실

그래픽디자인회사	한국저작권위원회	소방서	안전보건공단
그린에너지스테이션	HD현대오일뱅크	스마트산재재활센터	근로복지공단
그린크래프트	한국환경공단	스마트해운센터	KBC 한국해양진흥공사
로봇공학연구소	한국기술교육대학교	정보기관	국가정보원
미래 도시 어드벤처	kakaomobility	친환경선박연구소	HD한국조선해양
빅데이터랩	data 한국데이터산업진흥원	ABO놀이터	대한적십자사

### 체험순서

안내데스크 2F  
예약확인 및 발권  
조이태그 수령

직업체험 활동

조이태그 반납

수료증·체험활동보고서  
한국잡월드 누리집에서  
발급 가능

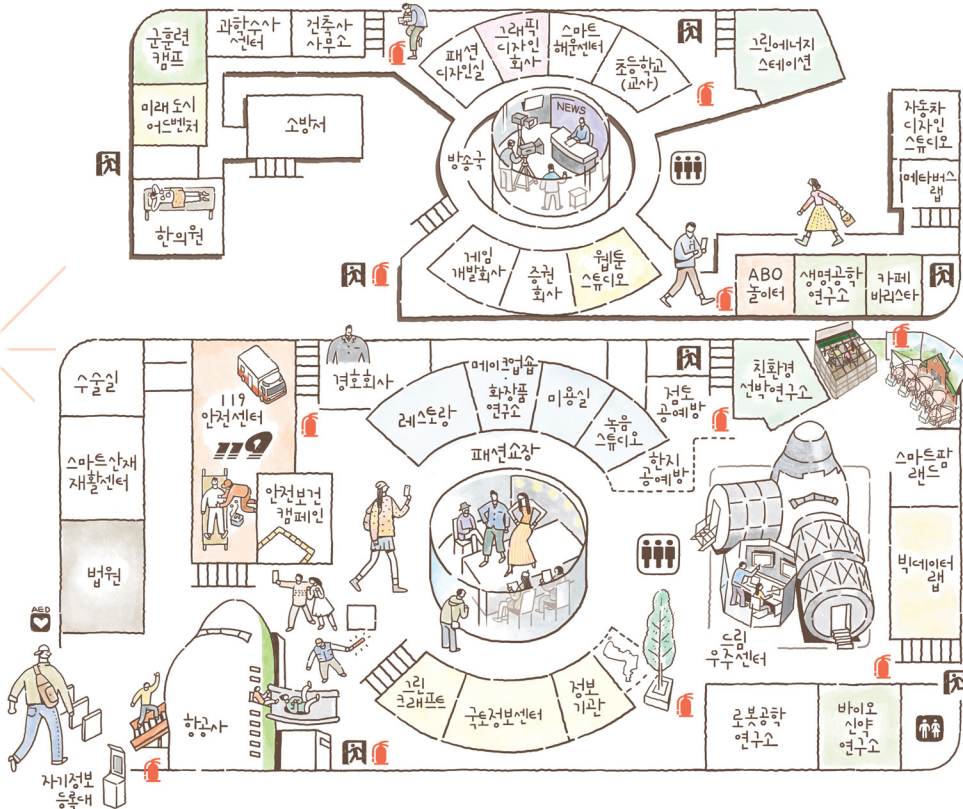

- 구성 아이디어의 출발 C.라운지, 유아어린이 전용 만들기&놀이공간 K.그라운드
- K. 그라운드는 놀이와 체험을 통해 상상한 것을 만들어보는 어린이를 위한 공간입니다.

## 키즈디지털메이킹

- 입장 연령 : 만 4세 ~ 초등 4학년
- 체험 인원 : 회차별 20명

운영  
시간

1부 10:00 ~ 10:50	2부 11:00 ~ 11:50
3부 13:00 ~ 13:50	4부 14:00 ~ 14:50
5부 15:00 ~ 15:50	6부 16:00 ~ 16:50

## 꿈파트너 협찬 체험실

노담밴드의 튜트섬 모험 **KHEPI** 한국건강증진개발원

## 노담밴드의 튜트섬 모험

- 입장 연령 : 만 3세 ~ 5세
- 체험 인원 : 최대 30명
- ※ 예약 단체가 없을 경우 평일 개인고객 체험 가능

운영  
시간

10:00 ~ 11:50 (입장마감 : 11:30)
13:00 ~ 16:50 (입장마감 : 16:30)



- 구성 창작 스테이션인 M.스트리트, 청년작가 5명의 전문메이커 클래스로 이루어진 청년공방 Y.클래스
- 대상 전연령(어린이/청소년/청년/성인/단체)
- 메인 체험공간인 4층은 구매한 재료의 특성과 상상하고 있는 만들기 작품에 대하여 스스로 연구하고 킥커링(Tinkering)하며 나만의 만들기를 완성하는 공간입니다.

## M.스트리트(M.street) 안내사항

필요한 키오스크와 자판기에서 원하는 체험 재료를 구매, 픽업대에서 재료를 수령, 자유롭게 메이커 체험  
※신용카드, 체크카드만 사용 가능(현금 결제 불가)

## Y.클래스(Y.class) 안내사항

홈페이지를 통해 체험 전일까지 예약  
(당일 현장접수는 작가 재실시 가능)



메카아브 예약

## 메카아브 에티켓

M.스트리트에서 구매한 재료로 만드는 메이커만 테이블과 공간을 이용할 수 있습니다.

안전한 만들기 환경 조성을 위하여 음료만 반입 가능합니다.

장시간 자리를 비울 경우, 개인 물품의 분실 위험이 있으니 4층 내 물품보관함을 이용하시기 바랍니다.



- 구성 첨단·기초·전통숙련기술 3개 테마의 10개 체험실, 홍보·역사실, 기획전시실, 취업/창업교육실
- 대상 초등 5학년 ~ 고등 3학년(만 18세)

## 예약안내사항

- 1부 1개 체험 가능, 체험실 사전예약 필수

체험권 발급	개인예약고객	숙련기술체험관 1층
	단체예약고객	본관 2층

## 숙련명품전시관

### 마스터피스 전(Masterpiece Gallery)

대한민국 대표 숙련기술 명인 22명의 50여 종류 작품을 한자리에서 만날 수 있는 공간

- 운영시간 : 월 ~ 토요일, 9:00 ~ 18:00
- 이용정보 : 관람료 무료, 1층 홍보·역사실 내 위치

### 기술분야

건축·창호제작, 자수공예, 가구제작, 매듭, 미용, 전통탈, 인장공예, 도자공예, 통신분야, 배첩, 한지공예, 오죽공예, 목공예, 표면처리, 실내장식, 가구제작, 패션디자인, 판금, 기계조립

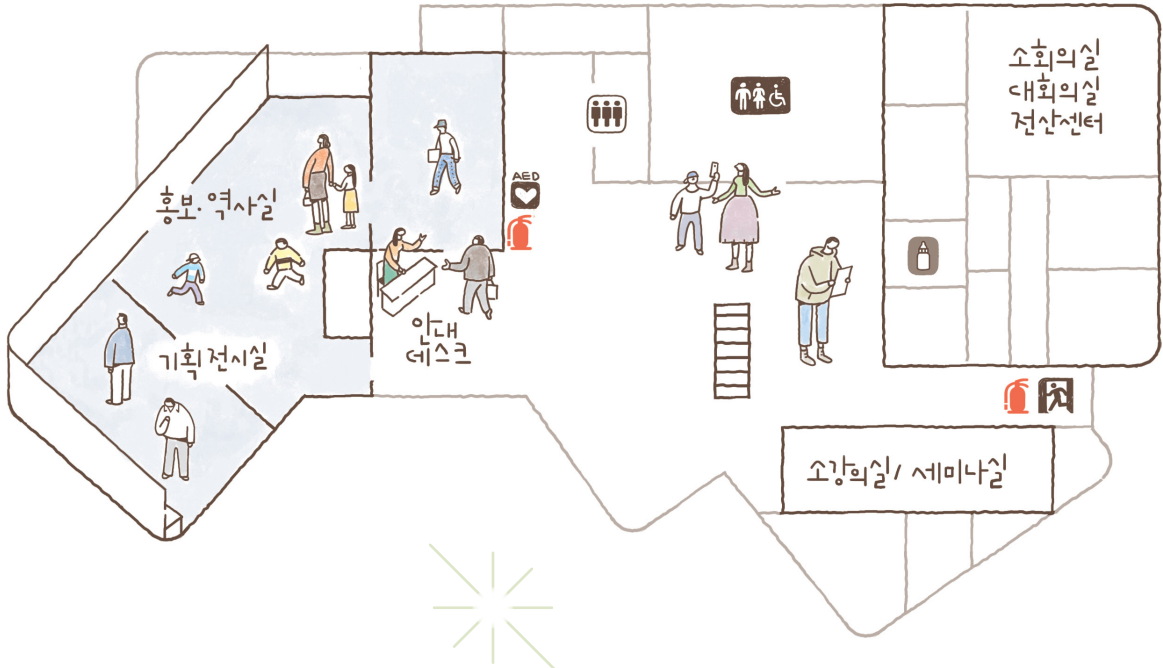



## 체험실 구성

### 첨단기술

로봇플레이(협동로봇),  
메카트로닉스 챌린지  
(메카트로닉스)

### 기초기술

환상의 섬(철골구조설계), 더위탈출 냉동공조(냉동공조설계),  
항공정비 엔지니어(항공정비), 전기차 팩토리(자동차 뿌리기술),  
연금술학교(표면처리)

### 전통기술

주니어 목공대회(목공예),  
슈퍼인턴(금속공예),  
최강소스(전통음식)

## 2층



## 3층





# 편의시설 및 유의사항

## 식음료 Food & Beverage

2F

푸드코트 : 고메브릿지

### 일반식

일식(바삭카츠), 중식(별의별면), 한식(소담상), 분식(숙이 찬 새참)

### 단체식

유아·초등 저학년 2종 / 초등 고학년, 중·고등 3종으로 메뉴 구분  
(누리집 편의시설 정보 참조)

- 단체식 및 귀가도시락 예약 문의(30인 이상)  
031-696-8493-4
- 단체메뉴 1가지로 통일



카페 : 투썸플레이스 · CAFE FRESH(5층)

편의점 : CU

## 장애인 서비스

1. 의무실에서 휠체어를 무료로 대여해 드리고 있습니다.
2. 전용 화장실 및 주차장(무료)이 준비되어 있습니다.
  - 화장실 간이침대 설치 : 1층 심터 옆 남자화장실
  - 주차 무료 확인 시 장애인(본인) 복지카드 확인



## 유의사항

1. 쾌적한 환경을 위해 체험관 내부에는 음식물 반입을 금지합니다.
2. 한국잡월드는 청소년 이용시설로 전 구역이 금연구역입니다.
3. 안전을 위하여 곳곳에 CCTV를 설치해 촬영하고 있습니다.
4. 시각장애인 안내견 이외의 반려동물과 함께 입장하실 수 없습니다.
5. 비상시에는 피난유도등이 자동으로 켜집니다.
6. 한국잡월드 직업체험관은 실제 직업과 유사한 직업현장에서 역할을 통해 업무체험이 진행되는 직업실무체험(모의 직업체험)이며, 진행 강사는 실제 직업인(또는 경력자)이 아님을 안내드립니다.

## 편의시설

상세정보 보기



### 1층

- 의무실(미아보호소) : 응급환자, 가벼운 부상자 진찰 및 치료, 휠체어 대여 가능
- 심터(96석) : 도시락 식사, 휴게·대기공간
- 기사대기실(대형주차장 앞) : 대형버스 운전기사 휴식공간

### 2층

- 안내데스크 : 예약 확인 및 현장 발매, 유모차 대여, 유실물 신고
- 수유실 : 안내데스크 옆
  - 어린이체험관 M층, 메카이브 5층, 숙련기술체험관 1층
- 휴게공원 : 도시락 식사, 휴게 등 단체모임  
(내부 330석, 외부 294/가변석)

### 3층

- 물품보관소 : 어린이체험관 입구 및 내부, 청소년체험관 입구, 메카이브 M.스트리트 내부(4층)

### 야외

- 놀음놀이터 : 만 2세~12세(5세 미만은 보호자 동반)까지 이용 가능한 어린이 놀이터
- 내로와 미로의 정원 : 자연을 체험해보는 어린이 텃밭 정원



누리집



페이스북



인스타그램



네이버 블로그



카카오채널



유튜브